

Messort-Nr.

**MP18**

Kommune

**Filderstadt**

Lärmarten

**Straßenlärm**

Lage

**Aussiedlerhof Bei den 3 Linden**

Beginn

**10.04.01**

Ende

**27.04.01**

Verkehrszählung

-



	tags dB(A)	nachts dB(A)	24h dB(A)
<b>berechnete Pegel:</b>			
Fluglärm	38.9	28.1	37.3
Straßenlärm	49.7	44.8	48.6
Schienenlärm	-	-	-
Gewerbelärm	36.9	22.3	35.2
Sport-/Freizeitlärm	27.2	-	25.4
Gesamtsumme	50.3	44.9	49.1
<b>Messwerte:</b>	54.0	45.4	52.5
Differenz Rechnung - Messung	-3.7	-0.5	-3.4



Schalldruckpegel (Stundenmittel)  
Filderstadt, MP18  
10.04.01 bis 27.04.01

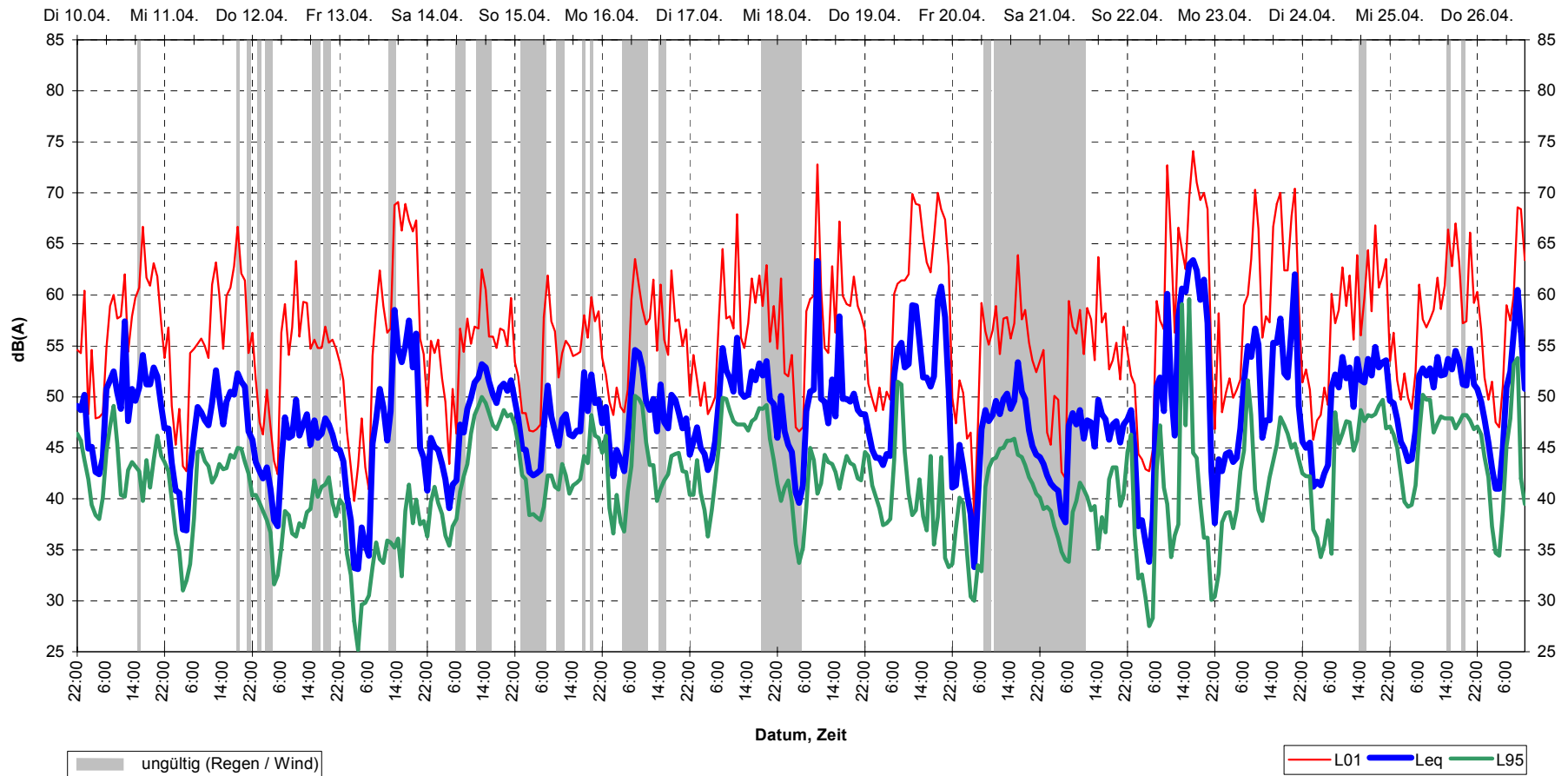

Tagesgang der gemittelten Pegel aller gültigen Messungen  
Filderstadt, MP18, 10.04.01 bis 27.04.01

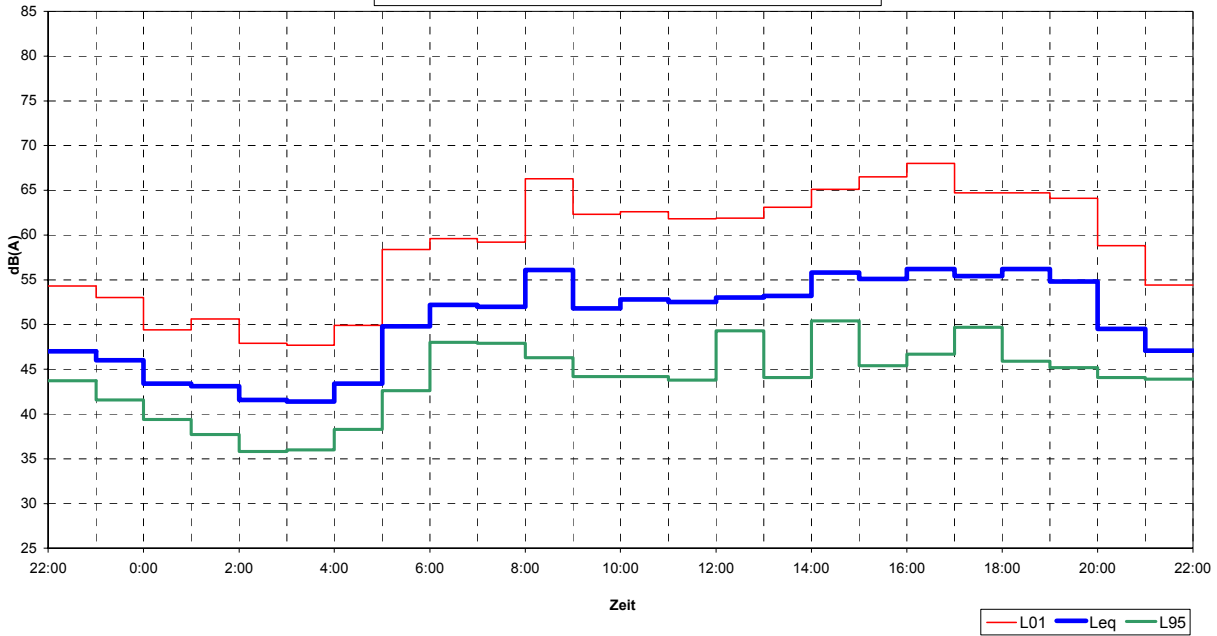

gemittelte Spektren aller gültigen Messungen  
Filderstadt, MP18, 10.04.01 bis 27.04.01

