

Messort-Nr.

**MP24**

Lärmarten

**Straßenlärm**

Kommune

**Filderstadt**

Lage

**Friedhof Obersielmingen, Reutlinger  
Str. 155**

Beginn

**17.04.01**

Ende

**30.04.01**

Verkehrszählung

-

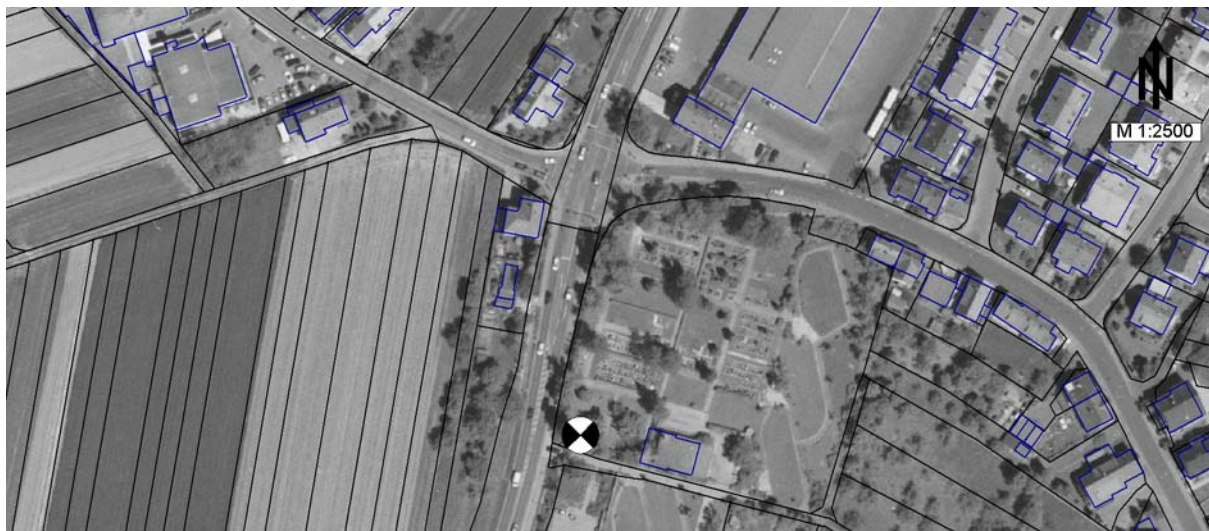

	tags dB(A)	nachts dB(A)	24h dB(A)
<b>berechnete Pegel:</b>			
Fluglärm	43.9	34.5	42.4
Straßenlärm	68.8	62.6	67.5
Schienenlärm	-	-	-
Gewerbelärm	44.4	29.7	42.7
Sport-/Freizeitlärm	39.6	-	37.8
<b>Gesamtsumme</b>	<b>68.8</b>	<b>62.6</b>	<b>67.6</b>
<b>Messwerte:</b>	<b>64.6</b>	<b>58.1</b>	<b>63.3</b>
Differenz Rechnung - Messung	4.2	4.5	4.3



Schalldruckpegel (Stundenmittel)  
 Filderstadt, MP24  
 17.04.01 bis 30.04.01

